特大号
MARVEL 1
RATED T+
MARVEL
特大号
50周年
惩罚者
JOHNSON • BROCCARDO • DÍAZ

*译注本师故事发生于不可思议的浩克v7#13之后列车上的版本1962正是浩克初次回来的年份

哟!还上了!
格雷兹!你是怎么摆脱那家伙的?!
因为我是聪明的,所以这么简单!
你回到了当时?
今天牛肉干,薯片,口香糖...但最重要的这个.
大叔!
哦哦哦,哈?!你怎么做到带着这些还没被抓的?!
我回头给你些好东西格雷兹一帮我带一瓶!
小呼呼~
小感谢~
哦@%$到!芬克斯,你没告诉我这里有个老家伙!
我们注意到他的时候,火车已经发动了,不过没关系.
他不会伤人.

嗯……
你-你好，
老兄。

别管他，
格雷丝。

嗨，伙计，
你没事吧？
你需要…吃点
东西吗？

不这么说
挺好。

当我发现自己
变成这样的时候…
他也像你一样
说个不停。

他也在却是
别人安静。

16

我要告诉你
别说话就行。

我真的
孩子。

我真的
孩子。

哈。

希望这能
让你感觉
好些。

你刚刚记错的
一瓶开给了那个
老家伙!那东西#%$&
很金贵的!

别管杰米
他很伤心.

再开一瓶吧.我
希望这次的旅行
别那么无聊.

*译注:这首歌是由Doc Watson在2014年发行的歌曲(Reuben's Train)

我观察格雷丝已经有一段时间了，那小家伙的眼睛简直真得要命。

我想如果我有那样的一只眼睛肯定会看上去很棒，也许两只更好，反正今天是她的收款日。

你身上有什么东西值得你跑一趟纳加斯？

你在我眼里可谈不上彩色或强大，但也许你会吹奏妙的口哨…会唱沁人心脾的歌…或者…

嗯，看看，

我就这个。

这些应该足够了。

你是怎么搞到一个内置有活着的灵魂的娃娃？

我知道你是个烂赌恶魔，不过你不会想做这笔交易的。

你在说一个大话。

别碰我…别碰那个姑娘…赶紧离开。

呵,你肯定觉得自己是个人物,是吧?
真正的硬汉?见过一些大场面?

我可是维什杰克,小子.
早在你的祖父出生前,我就在收费了.
POP

我曾把体型是你三倍的人的四肢削断,五脏六腑掏出.
我的强大世间无人能够比拟.

如果你觉得像你这样的小不点可以坐我的霸王车...那你的下场...

...就会和他们一样.

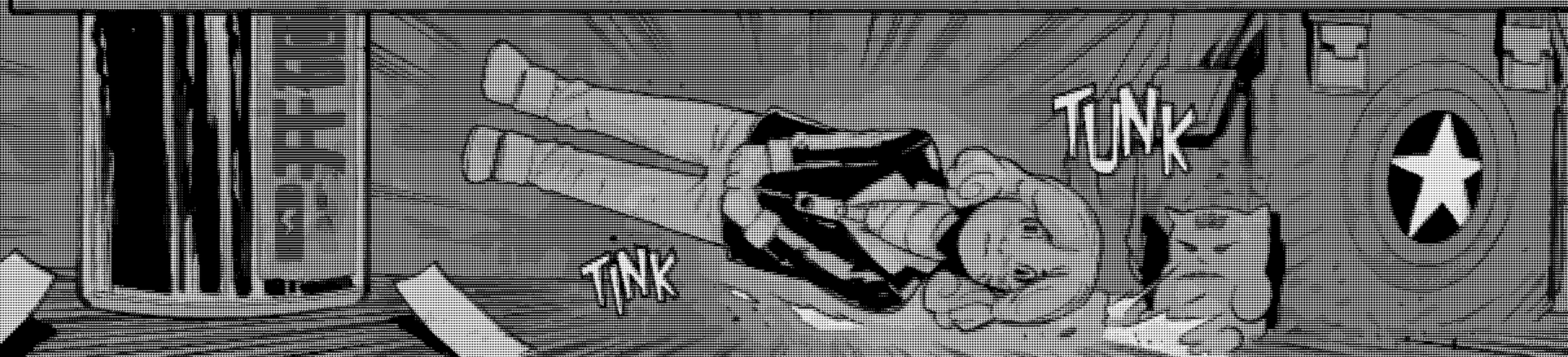
TUNK
TINK

STAAAAANNG

CRUNCH
SKREEEEEEK

THE NEXT DAY
GRAB! LIFT...
CRUSH!!!
OH NO!
BAZ-ZAAAM
WHOOM
BRAKING
...BRRRRRRRAM!!!
DEATH
DEATH
DEATH

KTUNNNG
POOM
POOM

她不就是个平平无奇的高中女孩吗?没人在找她了.
像我们这样的存在是不死的!不像他们!你就不能再去找一个吗?
这是我的!
按照规矩,这东西理应是我的!
从我的火车上滚下去!!!
咔嚓
咔嚓
咔嚓

"强大"
这里是有…
规矩的!
古老的规矩,而且
它们根深蒂固!
要付
过路费!
由我来——
KTUNNNG

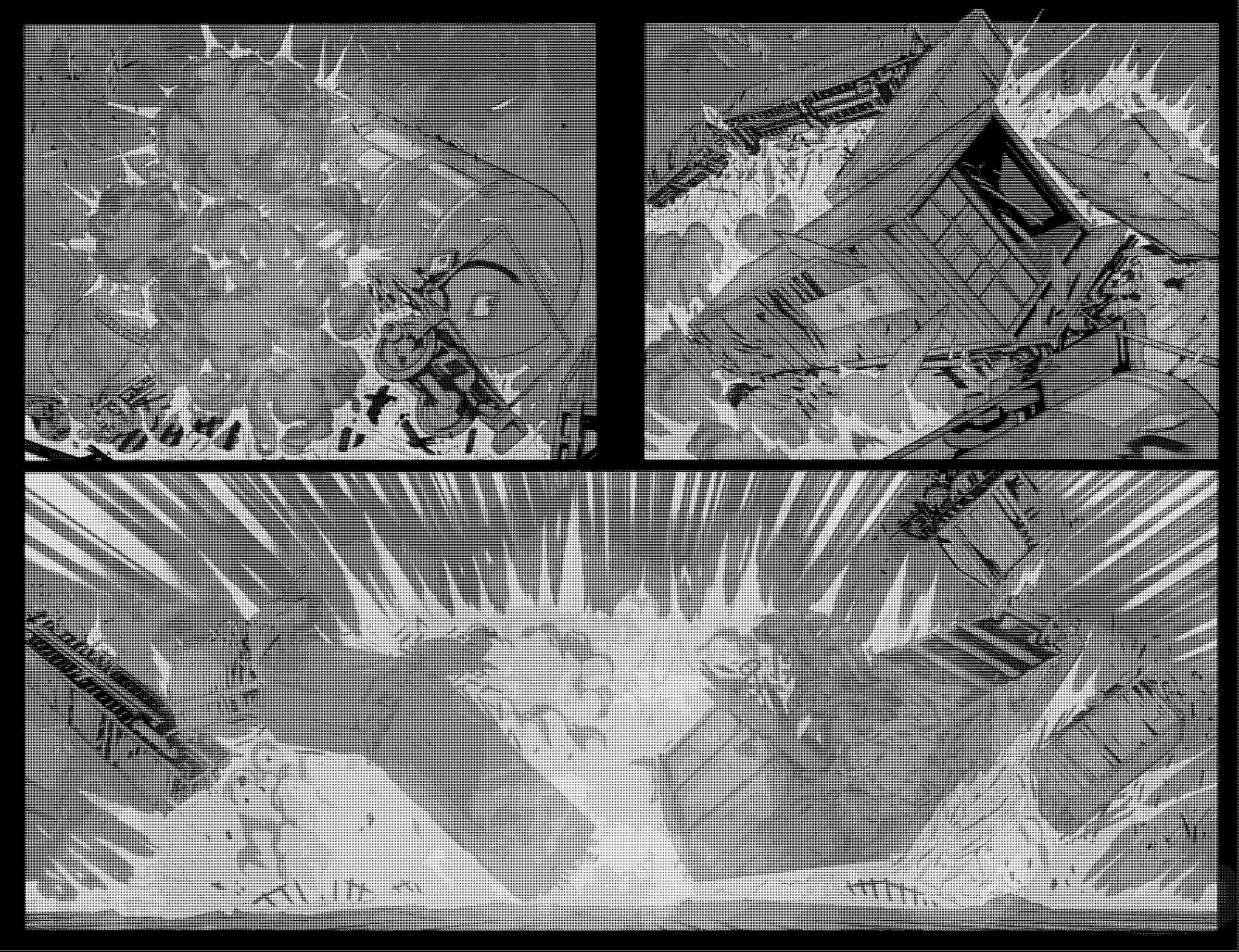

1962
1962
1962
1962
真合七帝
千世反の.
※生徒千
ベロ出しスケッチ!